

- xxx.x Standort VDE
- ZAS Energieanschlusspunkt - Neu
- KVZ Energieanschlusspunkt - Bestand
- Kabelschacht - Neu
- Kabelschacht - Bestand
- Kabeltrasse - Neu
- Kabeltrasse - Bestand
- geplantes Sichtfeld Kamera



Nr.	Art der Änderung	Datum	Name

Bearbeitung  <b>SSP</b> Consult Beratende Ingenieure GmbH  Köln, den .....	Datum		Zeichen
	bearbeitet	24.04.2026	Te
	gezeichnet	24.04.2026	Te
	geprüft		
Büro Köln Waltherstraße 49-51 51069 Köln Telefon: 0221 968100-0 Fax: 0221 968100-69 Email: mail @k.ssp-consult.de			

		Anlage: 2.1	
		Blatt-Nr.: 1	
		Datum	Zeichen
Verkehrs- und Parkleitsystem Bielefeld - Verkehrsdatenerfassung -		überprüft:	
		Lageplan VDE_02 M 1 : 500	
Aufgestellt:			
Dorfstraße 2 Rechtswert: 466682.87 m E Hochwert: 5771977.31 m N			



- xxx.x Standort VDE
- ZAS Energieanschlusspunkt - Neu
- KVZ Energieanschlusspunkt - Bestand
- Kabelschacht - Neu
- Kabelschacht - Bestand
- Kabeltrasse - Neu
- Kabeltrasse - Bestand
- geplantes Sichtfeld Kamera



Nr.	Art der Änderung	Datum	Name

Bearbeitung  <b>SSP</b> Consult Beratende Ingenieure GmbH  Köln, den .....	Datum		Zeichen
	bearbeitet	24.04.2026	Te
	gezeichnet	24.04.2026	Te
	geprüft		
Büro Köln Waltherstraße 49-51 51069 Köln Telefon: 0221 968100-0 Fax: 0221 968100-69 Email: mail@k.ssp-consult.de			

	Anlage: 2.1	
	Blatt-Nr.: 2	
	Datum	Zeichen
Verkehrs- und Parkleitsystem Bielefeld - Verkehrsdatenerfassung -	überprüft:	
	Lageplan VDE_07	
	M 1 : 500	
Aufgestellt:		
Jöllenbecker Straße Rechtswert: 467058.00 m E Hochwert: 5767726.00 m N		



- xxx.x Standort VDE
- Energieanschlusspunkt - Neu
- Energieanschlusspunkt - Bestand
- Kabelschacht - Neu
- Kabelschacht - Bestand
- Kabeltrasse - Neu
- Kabeltrasse - Bestand
- geplantes Sichtfeld Kamera



Nr.	Art der Änderung	Datum	Name

Bearbeitung  <b>SSP</b> Consult Beratende Ingenieure GmbH  Köln, den .....	Datum		Zeichen
	bearbeitet	24.04.2026	Te
	gezeichnet	24.04.2026	Te
	geprüft		
Büro Köln Waltherstraße 49-51 51069 Köln Telefon: 0221 968100-0 Fax: 0221 968100-69 Email: mail @k.ssp-consult.de			

		Anlage: 2.1	
		Blatt-Nr.: 3	
		Datum	Zeichen
Verkehrs- und Parkleitsystem Bielefeld - Verkehrsdatenerfassung -		überprüft:	
		Lageplan VDE_08 M 1 : 500	
Aufgestellt:			
Engersche Straße 181 Rechtswert: 469397.00 m E Hochwert: 5767622.00 m N			



- xxx.x Standort VDE
- ZAS Energieanschlusspunkt - Neu
- KVZ Energieanschlusspunkt - Bestand
- Kabelschacht - Neu
- Kabelschacht - Bestand
- Kabeltrasse - Neu
- Kabeltrasse - Bestand
- geplantes Sichtfeld Kamera



Nr.	Art der Änderung	Datum	Name

Bearbeitung  <b>SSP</b> Consult Beratende Ingenieure GmbH  Köln, den .....	Datum		Zeichen
	bearbeitet	24.04.2026	Te
	gezeichnet	24.04.2026	Te
	geprüft		
Büro Köln Waltherstraße 49-51 51069 Köln Telefon: 0221 968100-0 Fax: 0221 968100-69 Email: mail@k.ssp-consult.de			

	Anlage: 2.1	
	Blatt-Nr.: 4	
	Datum	Zeichen
Verkehrs- und Parkleitsystem Bielefeld - Verkehrsdatenerfassung -	überprüft:	
	Lageplan VDE_13	
	M 1 : 500	
Aufgestellt:		
Herforder Straße Rechtswert: 471698.65 m E Hochwert: 5766712.51 m N		



- xxx.x

Standort VDE
- ZAS

Energieanschlusspunkt - Neu
- KVZ

Energieanschlusspunkt - Bestand
- ⊠

Kabelschacht - Neu
- ⊠

Kabelschacht - Bestand
- Kabeltrasse - Neu
- Kabeltrasse - Bestand
- ◌

geplantes Sichtfeld Kamera



Nr.	Art der Änderung	Datum	Name

<div>Bearbeitung</div> <div>SSPConsult</div> <div>Beratende Ingenieure GmbH</div> <div>Köln, den .....</div>	Datum		Zeichen
	bearbeitet	24.04.2026	Te
	gezeichnet	24.04.2026	Te
	geprüft		
<div>Büro Köln Waltherstraße 49-51 51069 Köln Telefon: 0221 968100-0 Fax: 0221 968100-69 Email: mail@k.ssp-consult.de</div>			

<div><div>BI</div><div>Stadt Bielefeld</div></div>	Anlage: 2.1	
	Blatt-Nr.: 5	
	Datum	Zeichen
Verkehrs- und Parkleitsystem Bielefeld - Verkehrsdatenerfassung -	überprüft:	
	Lageplan VDE_18	
	M 1 : 500	
Aufgestellt:		
Eckendorfer Straße 199 Rechtswert: 472133.56 m E Hochwert: 5765477.70 m N		



- xxx.x Standort VDE
- ZAS Energieanschlusspunkt - Neu
- KVZ Energieanschlusspunkt - Bestand
- Kabelschacht - Neu
- Kabelschacht - Bestand
- Kabeltrasse - Neu
- Kabeltrasse - Bestand
- geplantes Sichtfeld Kamera



Nr.	Art der Änderung	Datum	Name

Bearbeitung	Datum	Zeichen
<b>SSP</b> Consult Beratende Ingenieure GmbH	bearbeitet	24.04.2026 Te
	gezeichnet	24.04.2026 Te
	geprüft	
Büro Köln Waltherstraße 49-51 51069 Köln Telefon: 0221 968100-0 Fax: 0221 968100-69 Email: mail@k.ssp-consult.de		
Köln, den .....		

<b>BI</b> Stadt Bielefeld	Anlage: 2.1	
	Blatt-Nr.: 6	
Verkehrs- und Parkleitsystem Bielefeld - Verkehrsdatenerfassung -	überprüft:	
	Lageplan VDE_24 M 1 : 500	
Aufgestellt:		
Detmolder Straße 241 Rechtswert: 469887.56 m E Hochwert: 5761583.44 m N		

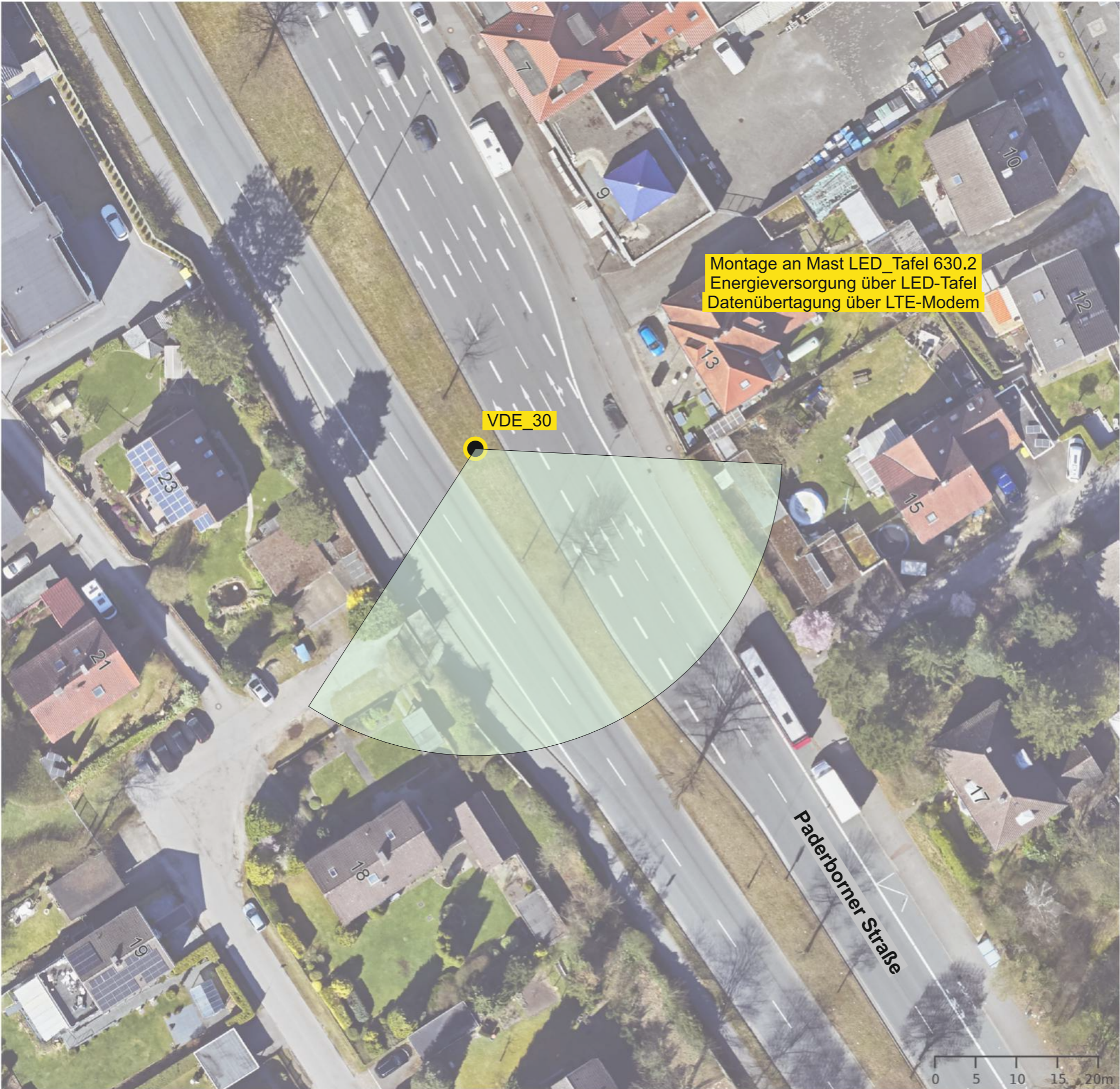

- xxx.x Standort VDE
- Energieanschlusspunkt - Neu
- Energieanschlusspunkt - Bestand
- Kabelschacht - Neu
- Kabelschacht - Bestand
- Kabeltrasse - Neu
- Kabeltrasse - Bestand
- geplantes Sichtfeld Kamera

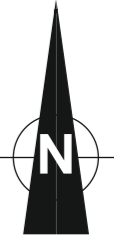

Nr.	Art der Änderung	Datum	Name

Bearbeitung  <b>SSP</b> Consult Beratende Ingenieure GmbH  Köln, den .....	Datum    Zeichen	
	bearbeitet	24.04.2026    Te
	gezeichnet	24.04.2026    Te
	geprüft	
Büro Köln Waltherstraße 49-51 51069 Köln Telefon: 0221 968100-0 Fax: 0221 968100-69 Email: mail@k.ssp-consult.de		

	Anlage: 2.1	
	Blatt-Nr.: 7	
	Datum	Zeichen
Verkehrs- und Parkleitsystem Bielefeld - Verkehrsdatenerfassung -	überprüft:	
	Lageplan VDE_30	
	M 1 : 500	
Aufgestellt:		
Paderborner Straße 13 Rechtswert: 469753.30 m E Hochwert: 5757088.38 m N		



- xxx.x Standort VDE
- Energieanschlusspunkt - Neu
- Energieanschlusspunkt - Bestand
- Kabelschacht - Neu
- Kabelschacht - Bestand
- Kabeltrasse - Neu
- Kabeltrasse - Bestand
- geplantes Sichtfeld Kamera



Nr.	Art der Änderung	Datum	Name

Bearbeitung  <b>SSP</b> Consult Beratende Ingenieure GmbH  Köln, den .....	Datum		Zeichen
	bearbeitet	24.04.2026	Te
	gezeichnet	24.04.2026	Te
	geprüft		

		Anlage: 2.1	
		Blatt-Nr.: 8	
		Datum	Zeichen
Verkehrs- und Parkleitsystem Bielefeld - Verkehrsdatenerfassung -		überprüft:	
		Lageplan VDE_31 M 1 : 500	
Aufgestellt:			
Paderborner Straße 111 Rechtswert: 470884.00 m E Hochwert: 5755545.00 m N			



- xxx.x

Standort VDE
- ⊠

ZAS

Energieanschlusspunkt - Neu
- ⊠

KVZ

Energieanschlusspunkt - Bestand
- ⊠

⊠

Kabelschacht - Neu
- ⊠

⊠

Kabelschacht - Bestand
- —

Kabeltrasse - Neu
- —

Kabeltrasse - Bestand
- ⬢

⬢

geplantes Sichtfeld Kamera



Nr.	Art der Änderung	Datum	Name

Bearbeitung  <b>SSP</b> Consult Beratende Ingenieure GmbH  Köln, den .....	Datum		Zeichen
	bearbeitet	24.04.2026	Te
	gezeichnet	24.04.2026	Te
	geprüft		
Büro Köln Waltherstraße 49-51 51069 Köln Telefon: 0221 968100-0 Fax: 0221 968100-69 Email: mail@k.ssp-consult.de			

 <b>Stadt Bielefeld</b>	Anlage: 2.1	
	Blatt-Nr.: 9	
	Datum	Zeichen
Verkehrs- und Parkleitsystem Bielefeld - Verkehrsdatenerfassung -	überprüft:	
	Lageplan VDE_33 M 1 : 500	
Aufgestellt:		
Paderborner Straße 319 Rechtswert: 473091.82 m E Hochwert: 5753545.69 m N		



- xxx.X Standort VDE
- ZAS Energieanschlusspunkt - Neu
- KVZ Energieanschlusspunkt - Bestand
- Kabelschacht - Neu
- Kabelschacht - Bestand
- Kabeltrasse - Neu
- Kabeltrasse - Bestand
- geplantes Sichtfeld Kamera



Nr.	Art der Änderung	Datum	Name

Bearbeitung  <b>SSP</b> Consult Beratende Ingenieure GmbH  Köln, den .....	Datum		Zeichen
	bearbeitet	24.04.2026	Te
	gezeichnet	24.04.2026	Te
	geprüft		
Büro Köln Waltherstraße 49-51 51069 Köln Telefon: 0221 968100-0 Fax: 0221 968100-69 Email: mail@k.ssp-consult.de			

		Anlage: 2.1	
		Blatt-Nr.: 10	
		Datum	Zeichen
Verkehrs- und Parkleitsystem Bielefeld - Verkehrsdatenerfassung -		überprüft:	
		Lageplan VDE_41 M 1 : 500	
Aufgestellt:			
Osnabrücker Straße 72 Rechtswert: 465133.00 m E Hochwert: 5761143.00 m N			



- xxx.x Standort VDE
- ZAS Energieanschlusspunkt - Neu
- KVZ Energieanschlusspunkt - Bestand
- Kabelschacht - Neu
- Kabelschacht - Bestand
- Kabeltrasse - Neu
- Kabeltrasse - Bestand
- geplantes Sichtfeld Kamera



Nr.	Art der Änderung	Datum	Name

Bearbeitung  <b>SSP</b> Consult Beratende Ingenieure GmbH  Köln, den .....	Datum		Zeichen
	bearbeitet	24.04.2026	Te
	gezeichnet	24.04.2026	Te
	geprüft		
Büro Köln Waltherstraße 49-51 51069 Köln Telefon: 0221 968100-0 Fax: 0221 968100-69 Email: mail @k.ssp-consult.de			

 <b>Stadt Bielefeld</b>	Anlage: 2.1	
	Blatt-Nr.: 11	
	Datum	Zeichen
Verkehrs- und Parkleitsystem Bielefeld - Verkehrsdatenerfassung -	überprüft:	
	Lageplan VDE_51	
	M 1 : 500	
Aufgestellt:		
Herforder Straße 215 Rechtswert: 469689.00 m E Hochwert: 5765234.00 m N		



- xxx.x Standort VDE
- ZAS Energieanschlusspunkt - Neu
- KVZ Energieanschlusspunkt - Bestand
- Kabelschacht - Neu
- Kabelschacht - Bestand
- Kabeltrasse - Neu
- Kabeltrasse - Bestand
- geplantes Sichtfeld Kamera



Nr.	Art der Änderung	Datum	Name

Bearbeitung  <b>SSP</b> Consult Beratende Ingenieure GmbH  Köln, den .....	Datum		Zeichen
	bearbeitet	24.04.2026	Te
	gezeichnet	24.04.2026	Te
	geprüft		
Büro Köln Waltherstraße 49-51 51069 Köln Telefon: 0221 968100-0 Fax: 0221 968100-69 Email: mail @k.ssp-consult.de			

	Anlage: 2.1	
	Blatt-Nr.: 12	
	Datum	Zeichen
Verkehrs- und Parkleitsystem Bielefeld - Verkehrsdatenerfassung -	überprüft:	
	Lageplan VDE_63 M 1 : 500	
Aufgestellt:		
Ostwestfalendamm Rechtswert: 467656.00 m E Hochwert: 5764049.00 m N		

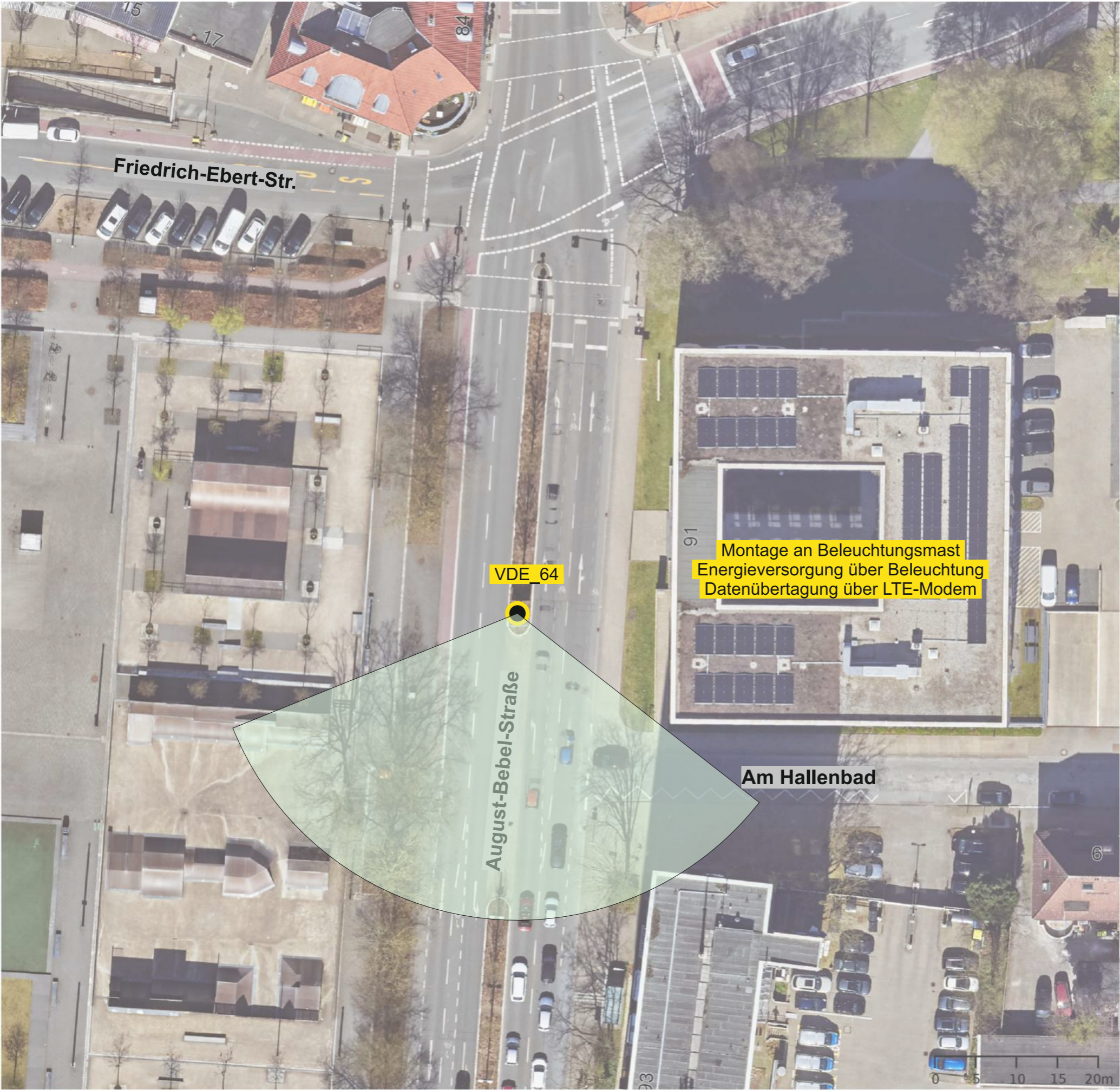

- xxx.x Standort VDE
- ZAS Energieanschlusspunkt - Neu
- KVZ Energieanschlusspunkt - Bestand
- Kabelschacht - Neu
- Kabelschacht - Bestand
- Kabeltrasse - Neu
- Kabeltrasse - Bestand
- geplantes Sichtfeld Kamera



Nr.	Art der Änderung	Datum	Name

Bearbeitung  <b>SSP</b> Consult Beratende Ingenieure GmbH  Köln, den .....	Datum		Zeichen
	bearbeitet	24.04.2026	Te
	gezeichnet	24.04.2026	Te
	geprüft		

Büro Köln  
Waltherstraße 49-51  
51069 Köln  
Telefon: 0221 968100-0  
Fax: 0221 968100-69  
Email: mail @k.ssp-consult.de

	Anlage: 2.1	
	Blatt-Nr.: 13	
	Datum	Zeichen
Verkehrs- und Parkleitsystem Bielefeld - Verkehrsdatenerfassung -	überprüft:	
	Lageplan VDE_64 M 1 : 500	
Aufgestellt:		
August-Bebel-Straße 91 Rechtswert: 468425.57 m E Hochwert: 5763831.81 m N		

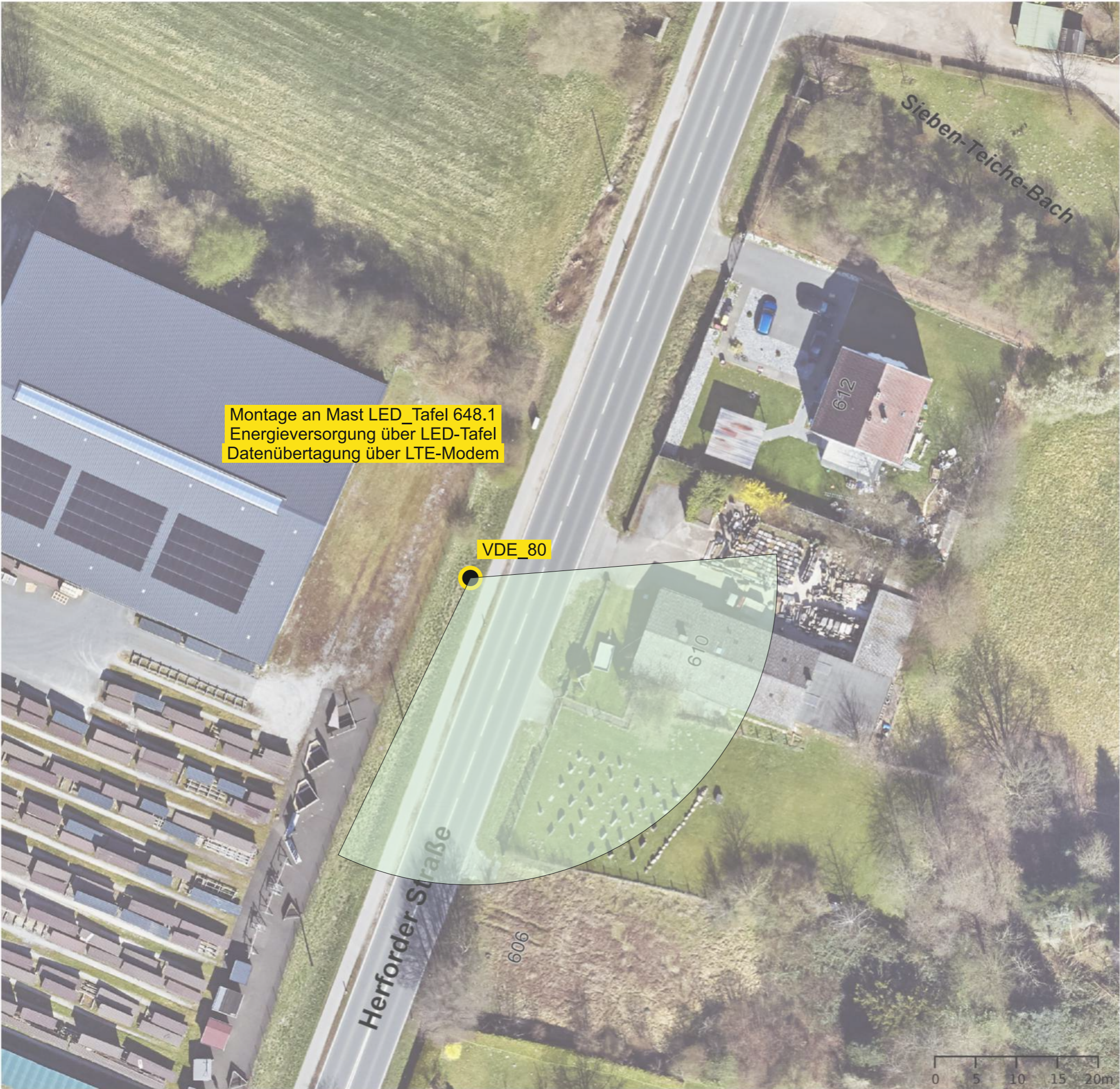

- xxx.x Standort VDE
- ZAS Energieanschlusspunkt - Neu
- KVZ Energieanschlusspunkt - Bestand
- Kabelschacht - Neu
- Kabelschacht - Bestand
- Kabeltrasse - Neu
- Kabeltrasse - Bestand
- geplantes Sichtfeld Kamera



Nr.	Art der Änderung	Datum	Name

Bearbeitung  <b>SSP</b> Consult Beratende Ingenieure GmbH  Köln, den .....	Datum		Zeichen
	bearbeitet	24.04.2026	Te
	gezeichnet	24.04.2026	Te
	geprüft		
Büro Köln Waltherstraße 49-51 51069 Köln Telefon: 0221 968100-0 Fax: 0221 968100-69 Email: mail @k.ssp-consult.de			

	Anlage: 2.1	
	Blatt-Nr.: 14	
	Datum	Zeichen
Verkehrs- und Parkleitsystem Bielefeld - Verkehrsdatenerfassung -	überprüft:	
	Lageplan VDE_80	
	M 1 : 500	
Aufgestellt:		
Herforder Straße 610 Rechtswert: 473487.14 m E Hochwert: 5768820.46 m N		